

Fundamentals Three Person Officiating

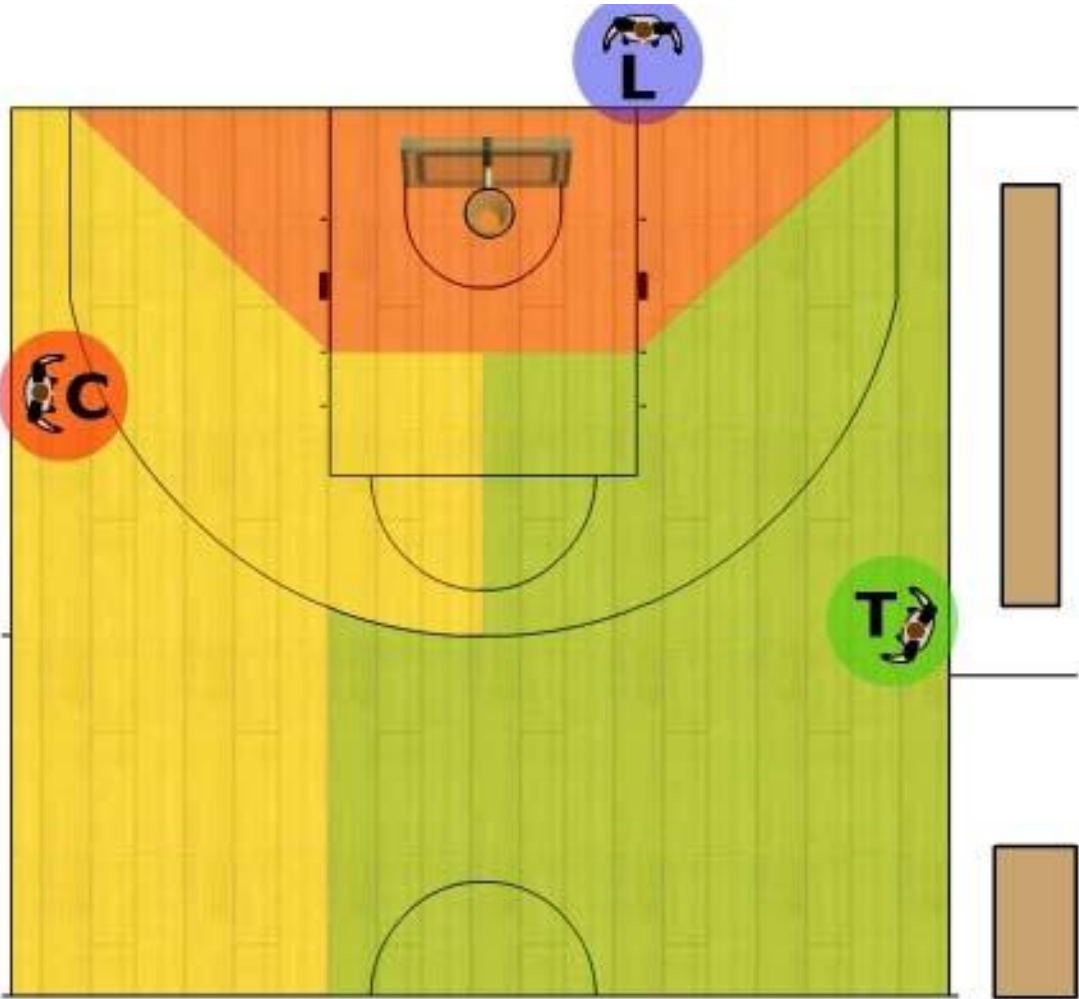

Referent: Dominik P. Bejaoui

COURT COVERAGE 2010-2012



Wichtige Grundprinzipien

- **Fouls:** Der Schiedsrichter, der ein Foul pfeift, geht nach der Anzeige **immer** auf die gegenüberliegende Seite des Anschreibetisches
- **Bereiche:** LEAD und TRAIL sind stets auf der gleichen Seite des Spielfelds, der CENTRE befindet sich auf der anderen Seite. Bei einem Einwurf befinden sich immer 2 Schiedsrichter auf derselben Seite wie der Ball
- **Rotationen:** Während des normalen Spielverlaufs (ohne Fouls) werden **Rotationen ausschließlich durch den LEAD Schiedsrichter ausgelöst** und finden normalerweise nur statt, wenn sich der Ball unterhalb der Freiwurflinie in Richtung Korb bewegt

Wichtige Grundprinzipien

- **Zuständigkeiten:** Die Zuständigkeiten auf der Ballseite und weg vom Ball erfordern exakte Konzentration, insbesondere in einigen Bereichen, in denen zwei Schiedsrichter zuständig sind. Dass alle drei Schiedsrichter pfeifen, darf jedoch **nie** vorkommen!
- **Vertraue Deinen Partnern und respektiere ihre Zuständigkeitsbereiche!** Pfeife nur in einem anderen Bereich, wenn Du Dir 200% sicher bist, dass Dein Kollege etwas übersehen hat. Rate niemals oder spekuliere.
- **Teamwork ist der Schlüssel zum Erfolg!**

Sprungball zu Spielbeginn



Sprungball zu Spielbeginn *play goes to referee's right*

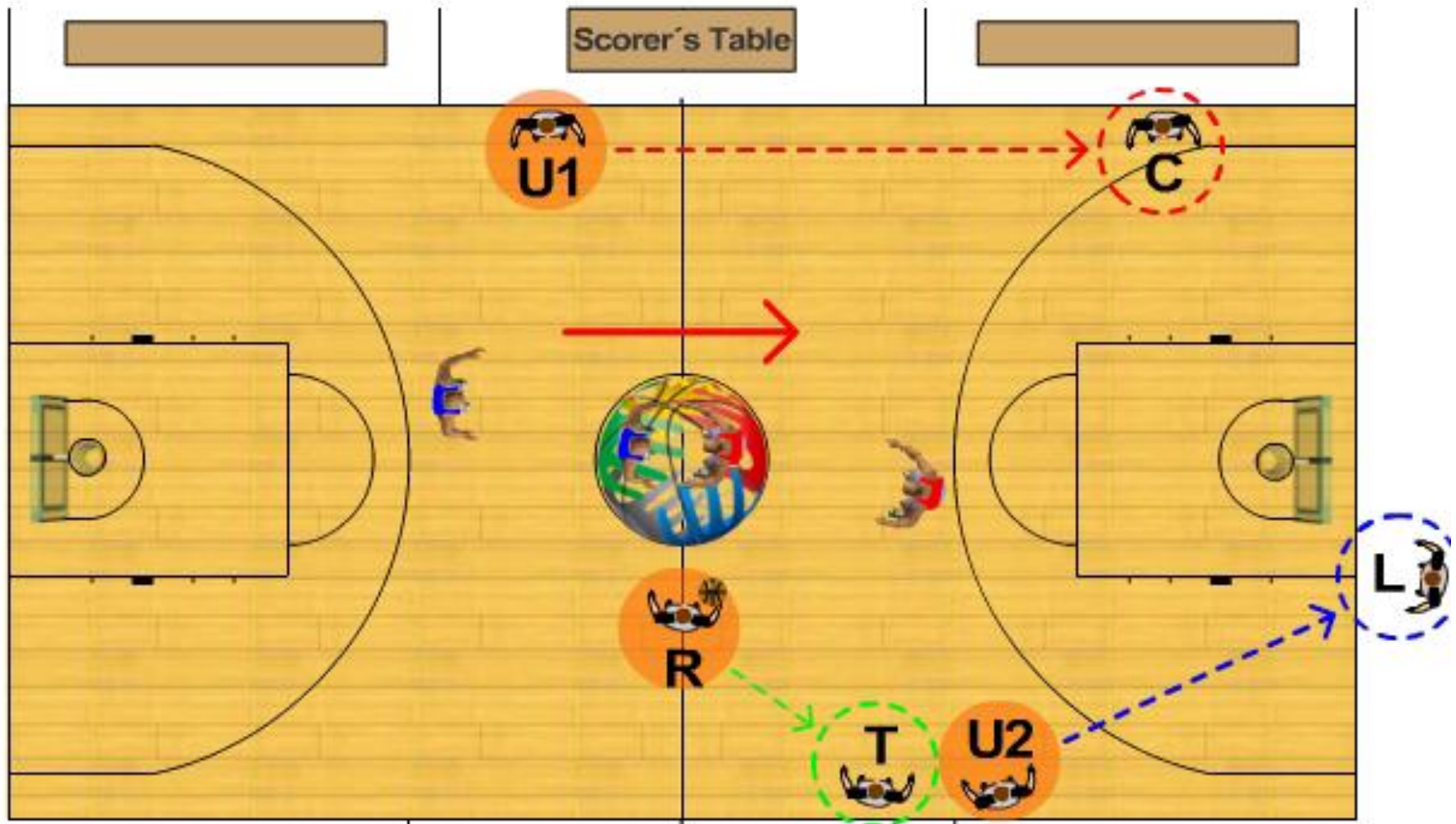

Sprungball zu Spielbeginn *play goes to referee's left*

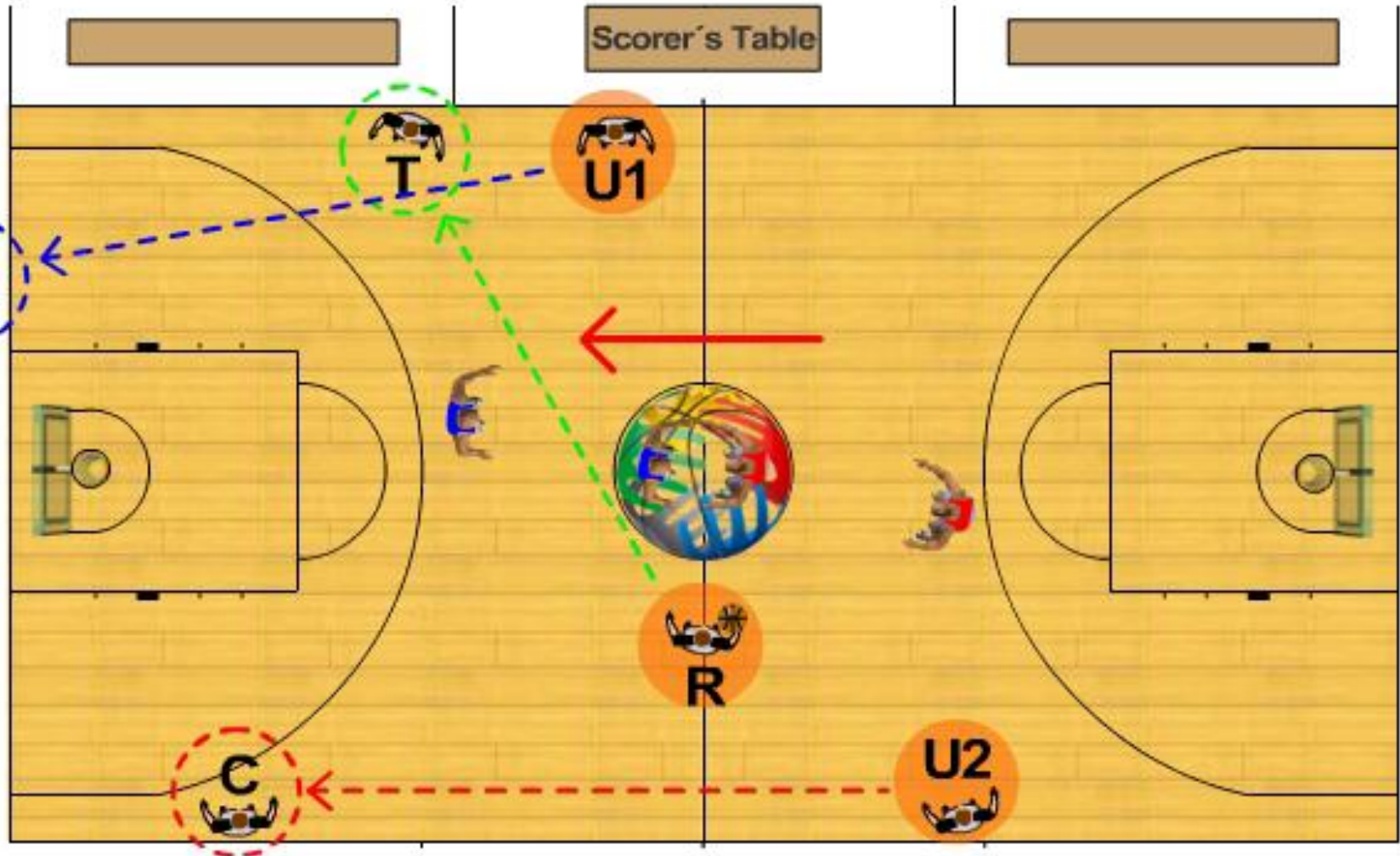

Responsibility for out-of-bounds coverage and resulting throw-ins

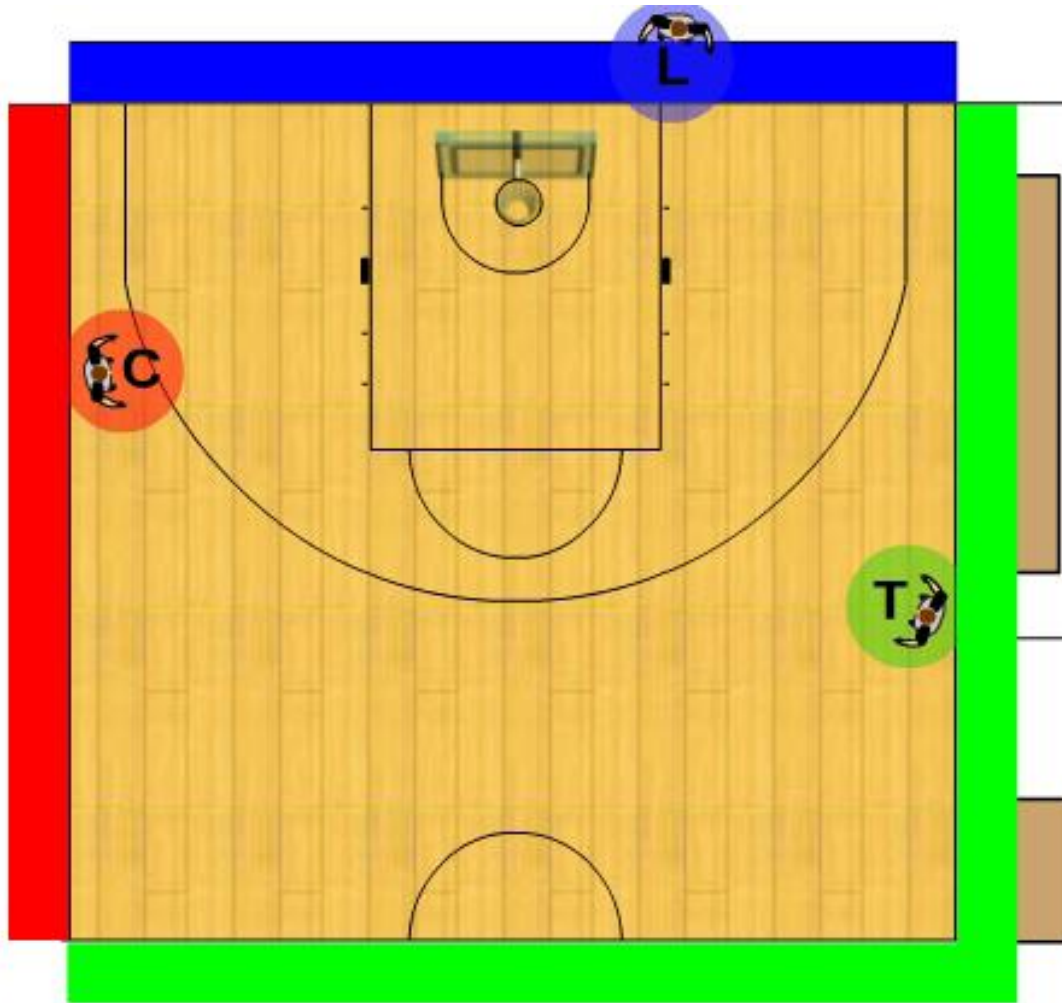

Switching positions after a foul is called

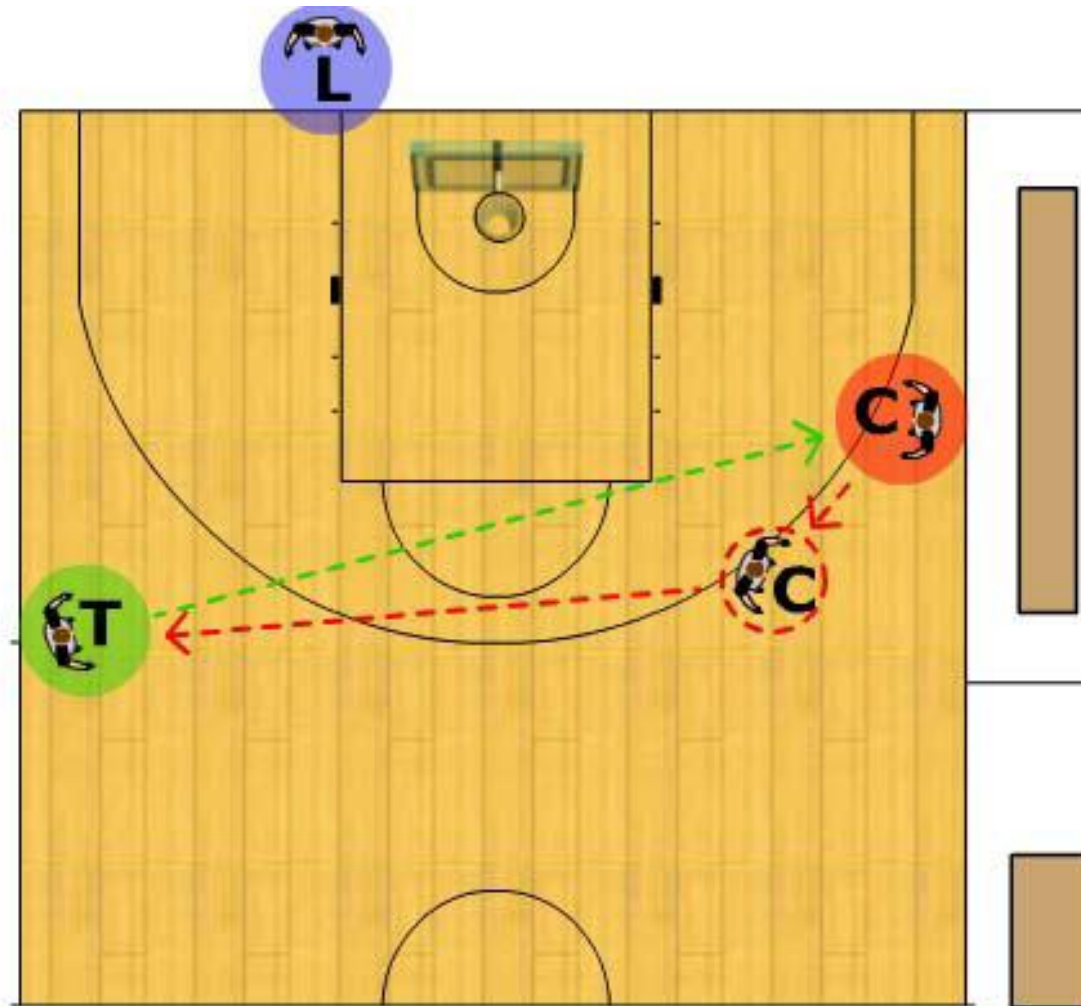

Switching positions after a foul is called

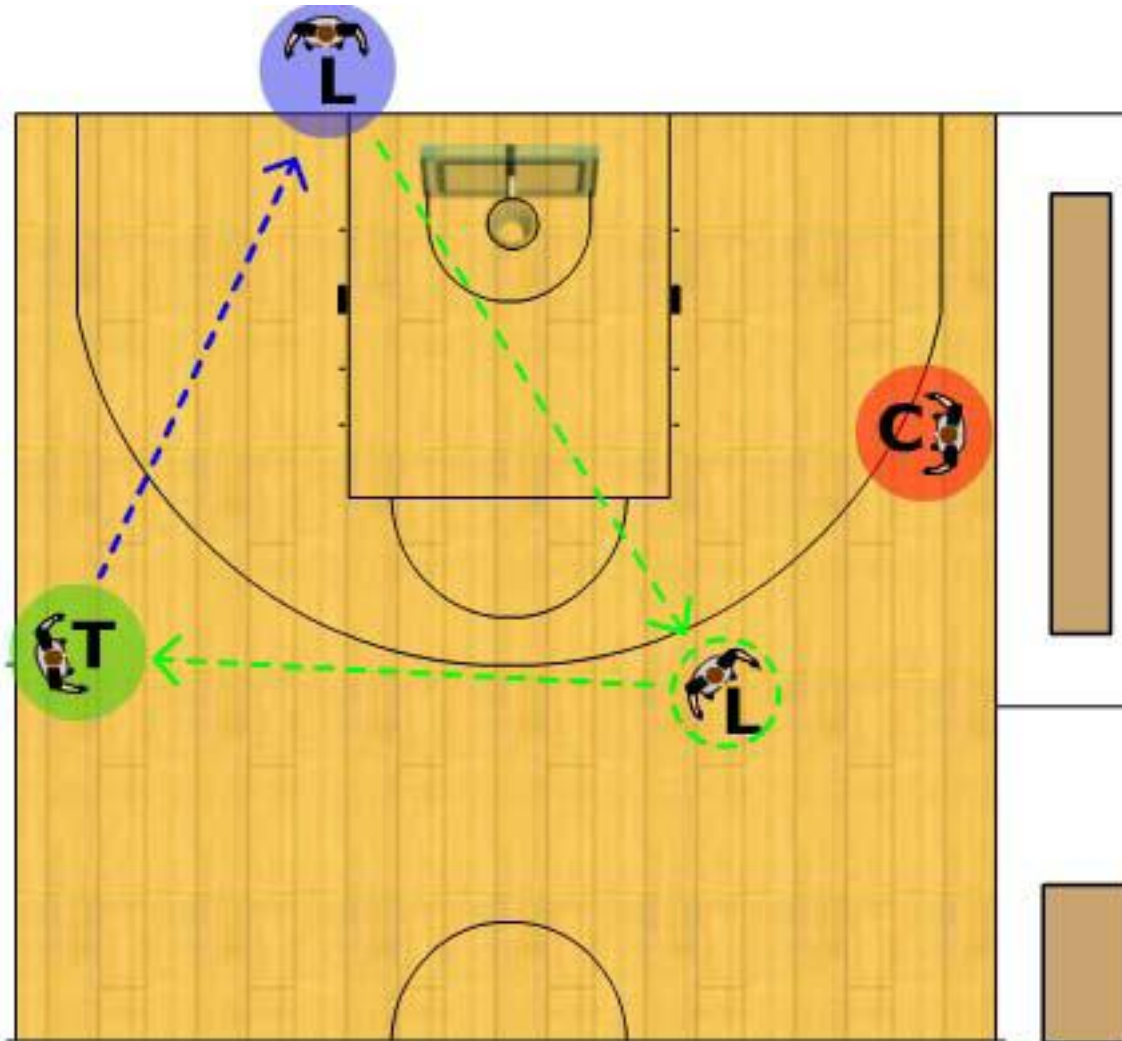

Switching positions after a foul is called

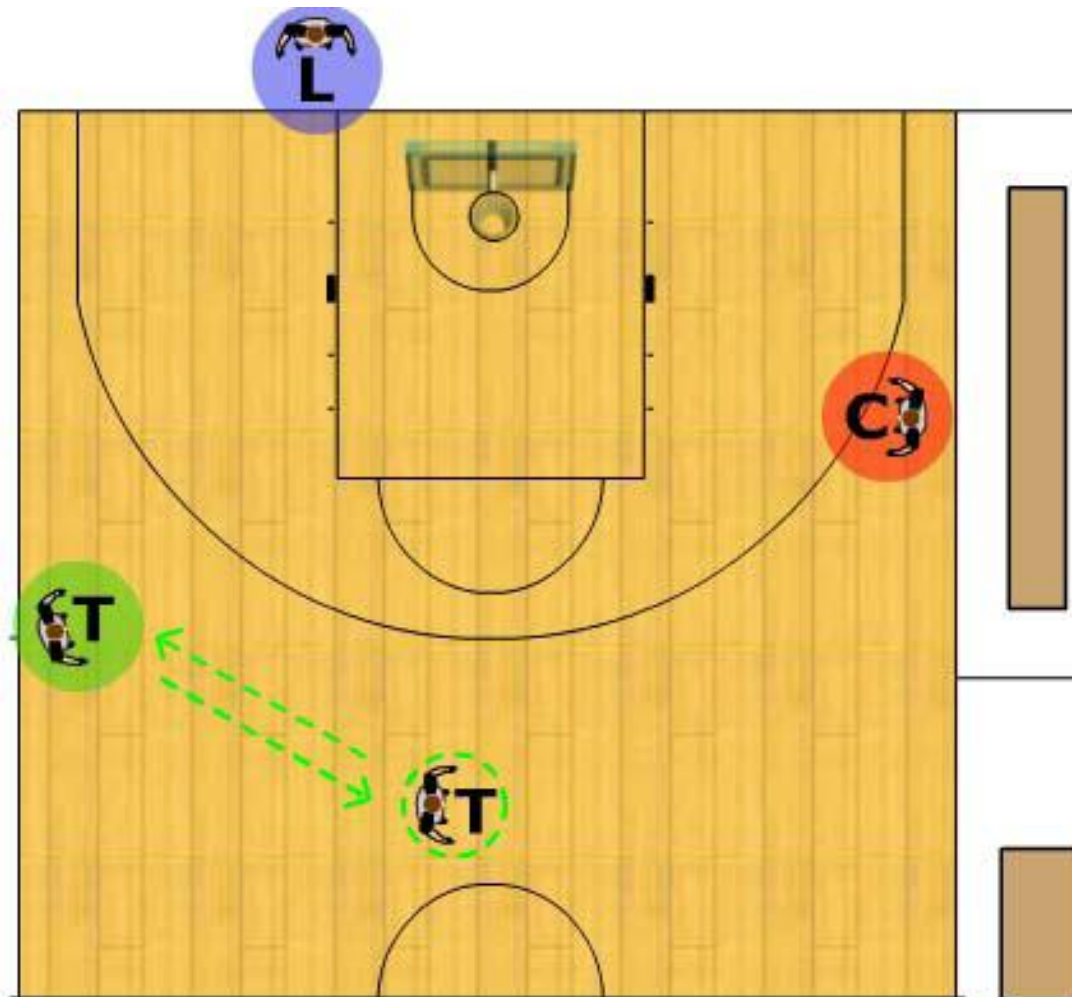

Free-throw situations



LEAD

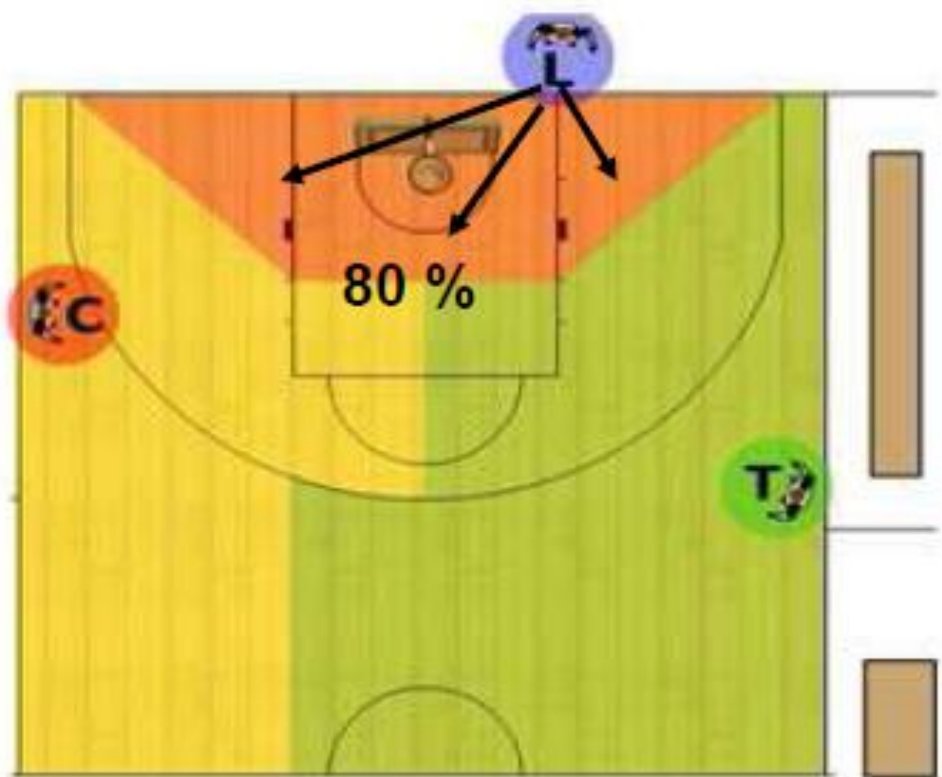

- LESS SPACE FOR CONTROL
- BE "WIDE"
- DON'T ROTATE TO FAST
- "WAIT AND SEE"
- BE "PINCH"
- DON'T BE STATIC, MOVE
- OPEN WINDOW
- DON'T ROTATE DURING AOS
- DON'T BE UNDER BASKET
- DON'T GUESS

CENTRE

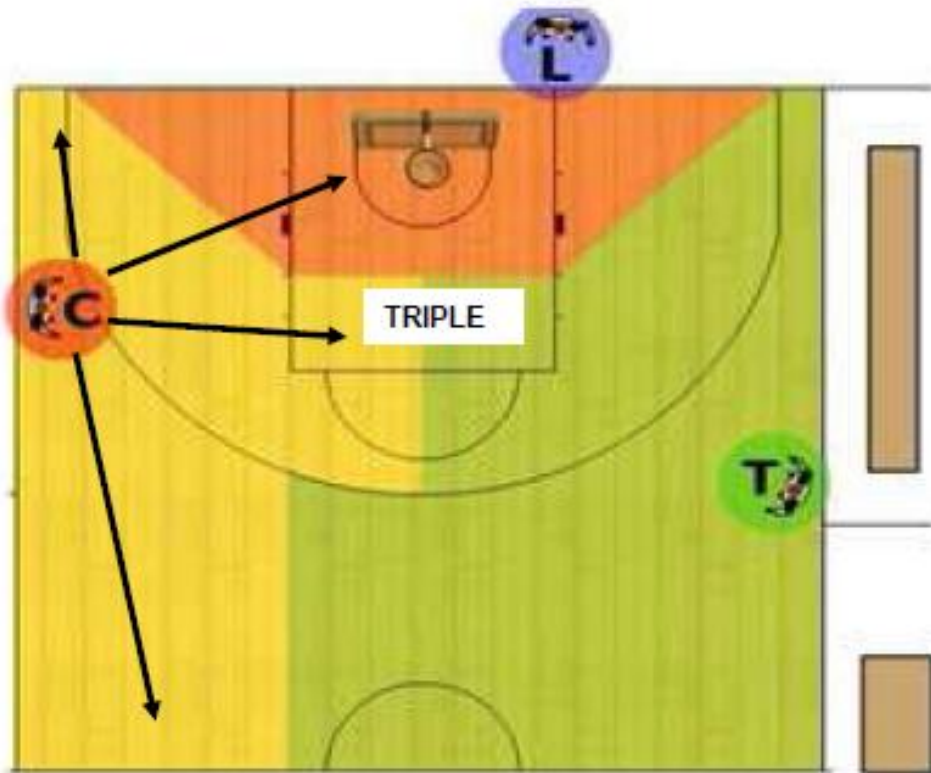

- MORE SPACE FOR CONTROL
- NEEDS GIVE MORE HELP
- ROTATION (better movement)
- Stay with play, don't leave
- Go inside court
- Movement on side line
- Open window in post play

TRAIL

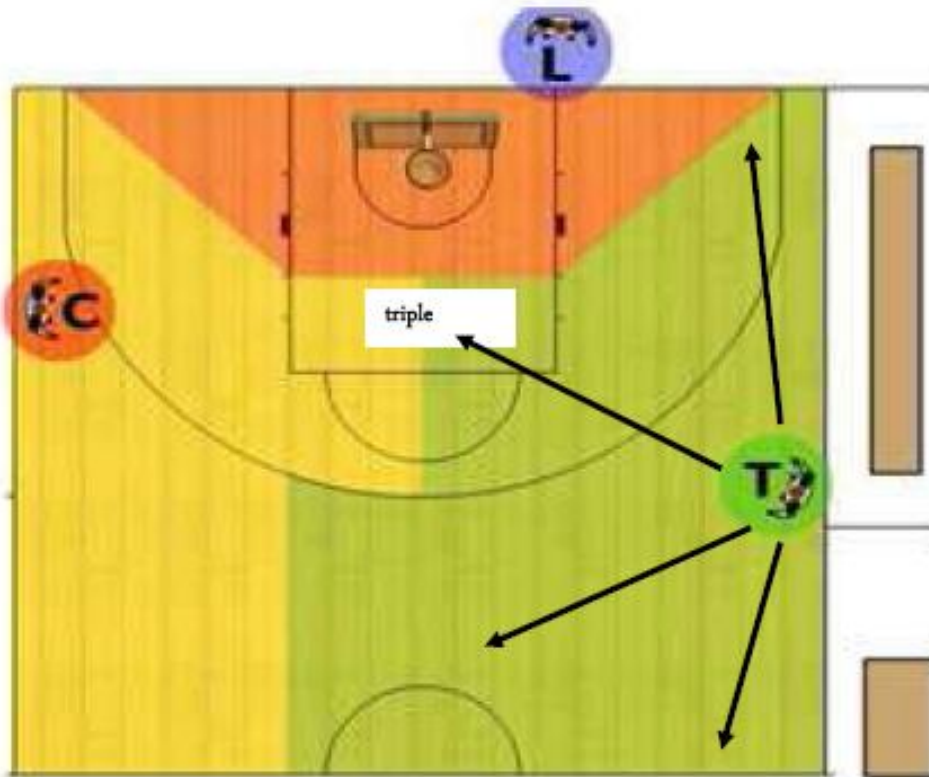

- MORE SPACE FOR CONTROL
- GIVE MORE HELP
- GO CLOSER TO THE PLAY MOVEMENT ON SIDE LINE
- BE READY FOR TRANSITION HORIZONTAL AND VERTICAL WINDOW
- BALL ADICT

Unclear COURT COVERAGE creates confusion

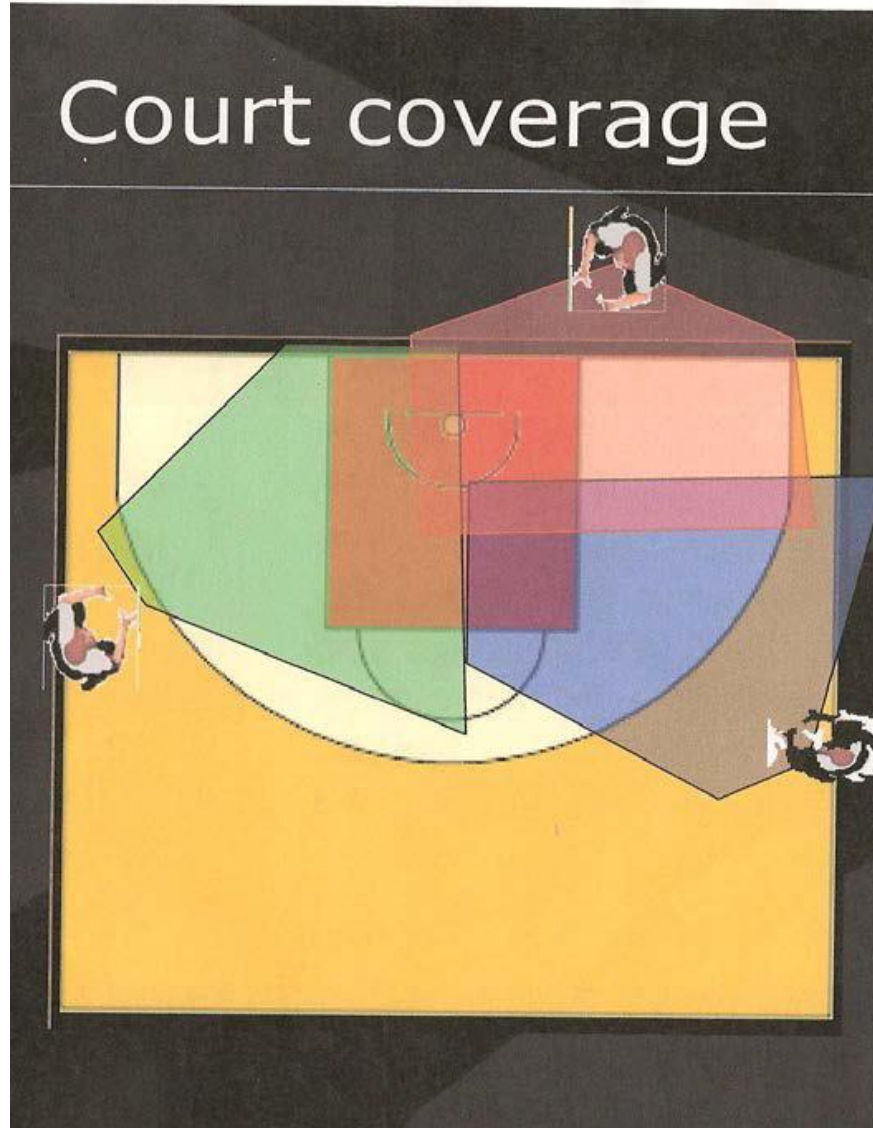

LEAD AREA OF RESPONSIBILITY

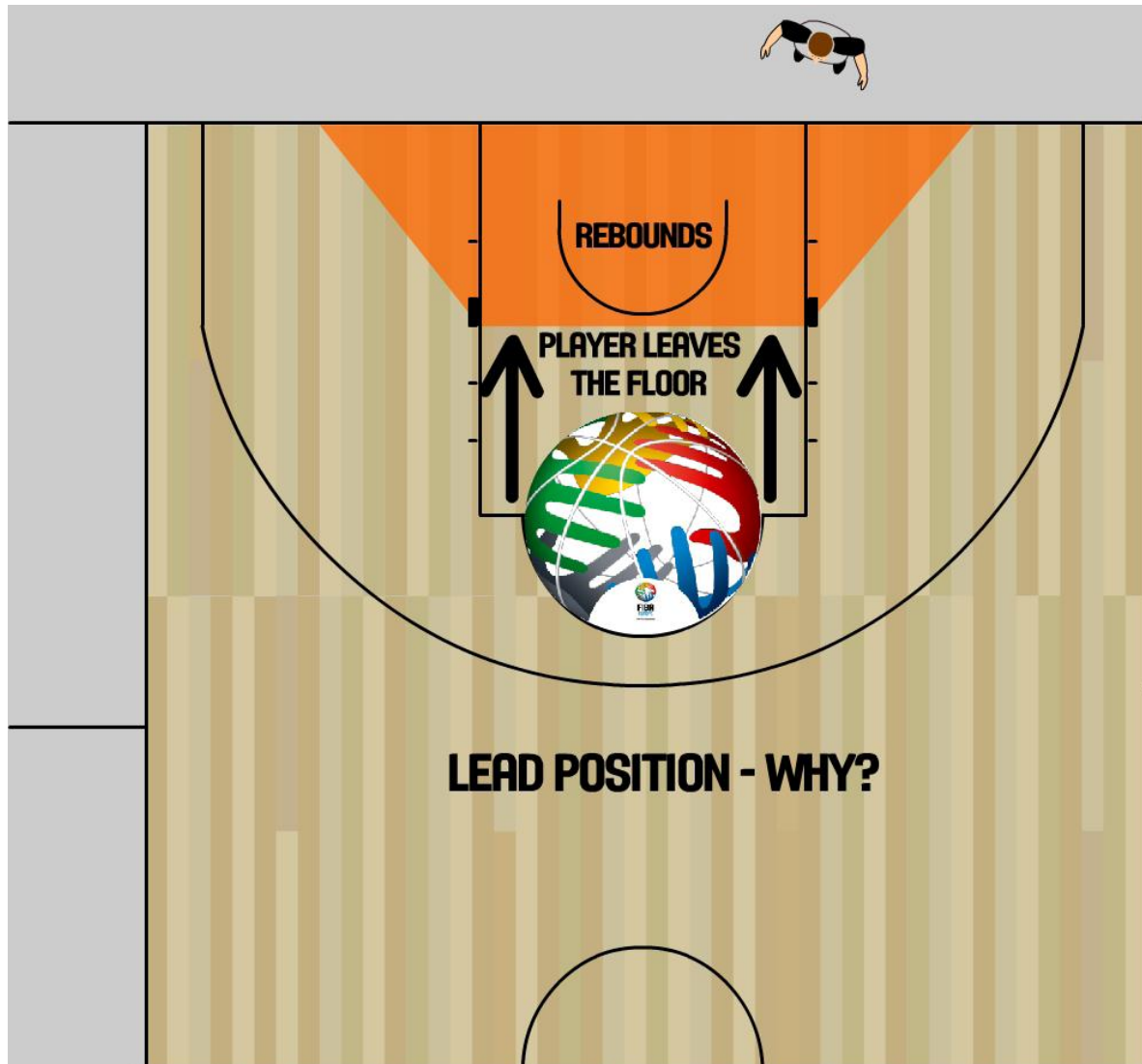

CENTRE AREA OF RESPONSIBILITY

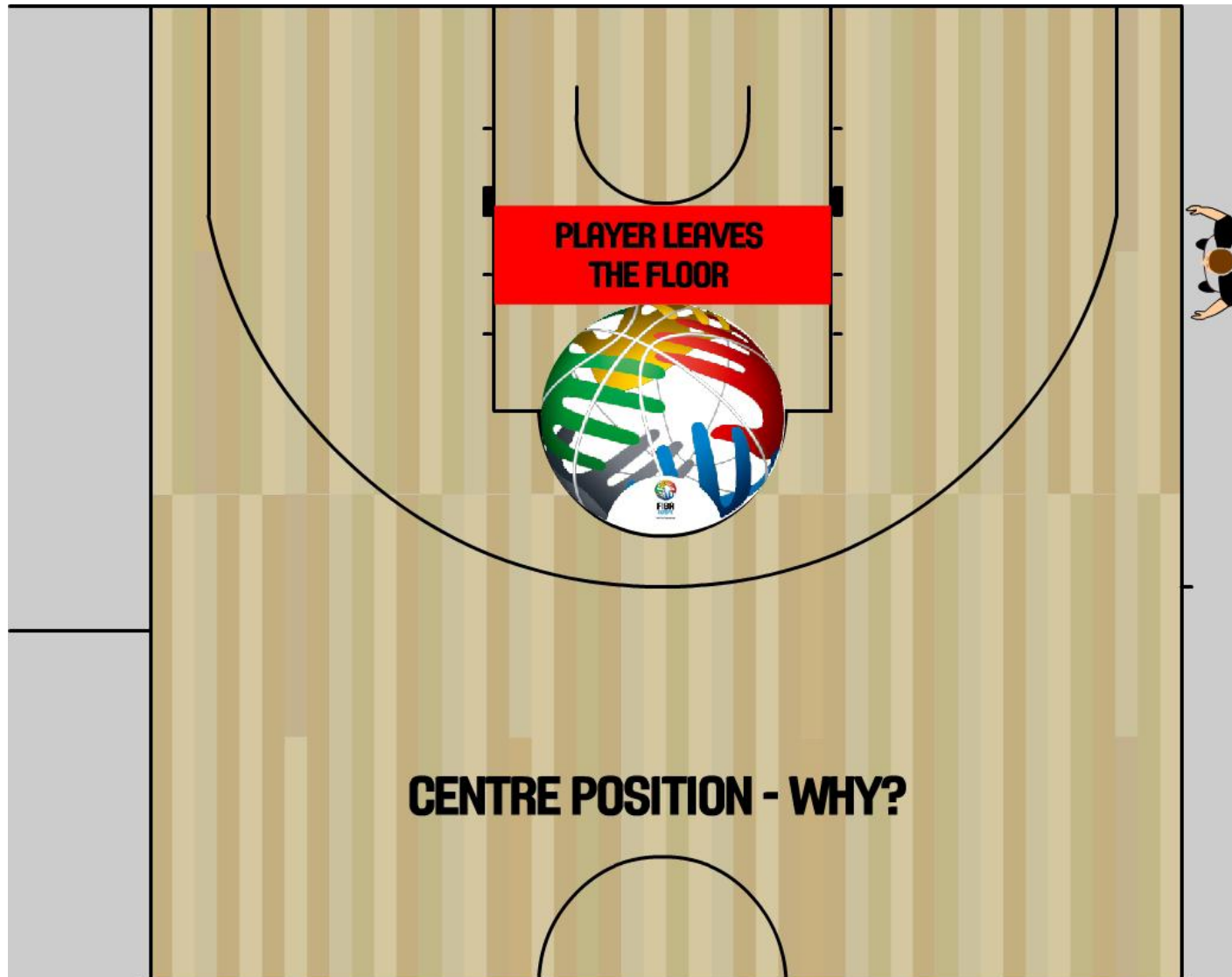



4. IGBS SR-Camp Bad Kreuznach

OVER 90% OF PENETRATIONS LEAVE THE FLOOR AROUND THE NO CHARGE SEMI-CIRCLE

